施設 MAP

● 本社工業（第１・第２工場）

● 第３工場

● 直売店(ECセンター)

● 冷凍倉庫

● パッキングセンター

KOJIMA

小島オリジナル製品カタログ

おかげさまで 創業 120年

since 1902

KOJIMA selection 2021-2022

佐賀県伊万里湾イロハ島

Vol.8

KOJIMA

旨い酒に、旨い肴。至福のひとときのお供に。

https://kojima-syokuhin.com/

小島食品工業　検索　クリック

社長挨拶

新型コロナウイルスは私達の生活スタイルを一変させました。経済へも深刻な影響を与えており、おつまみを販売する私達の業界も厳しい試練にさらされています。

中国をはじめとするアジアからの観光客が消えインバウンド需要がなくなり観光地のお土産店売上は減少しました。しかし、知恵を絞り行動すれば何とかこの状況を乗り越えることができると信じています。おいしいものを食べたい、楽しみたい、そういう人々の気持ちに応えられるような商品を開発ご提案できるよう努力いたします。

これからもどうぞ暖かいご支援の程よろしくお願いいたします。

代表取締役社長

小島　清嗣（きよつぐ）

会社概要

社　　名　小島食品工業株式会社
代表取締役社長　小島 清嗣（きよつぐ）
資 本 金　2100万円
創　　業　明治35年
設　　立　昭和42年2月
従 業 員　100名
営業内容　おつまみ製造業

所 在 地

本 社
〒848-0125 佐賀県伊万里市黒川町小黒川383
TEL（0955）27-2111
FAX（0955）27-0188

パッキングセンター
〒848-0125 佐賀県伊万里市黒川町小黒川字前田398
TEL（0955）27-2370

おつまみギャラリー伊万里（直売 EC センター）
〒848-0125 佐賀県伊万里市黒川町小黒川字前田398-15
TELフリーダイヤル 0120-27-0055
FAXフリーダイヤル 0120-01-8836

小島食品工業（株）　検索

問い合わせ

□ 卸売製品について：TEL 0955-27-2111
□ ホームページ　https://kojima-syokuhin.com/
□ ネット通販商品について：TEL 0120-27-0055（フリーダイヤル）

会社沿革

1902 年（明治 35 年）　創業。
1961 年（昭和 36 年）　さきいかの製造を始める。
1967 年（昭和 42 年）　小島清治によって小島食品工業株式会社設立。
1969 年（昭和 44 年）　本社工場、事務所を現在地に新築移転。
1973 年（昭和 48 年）　原料冷蔵庫新築。
1984 年（昭和 59 年）　輸入貿易開始。
1988 年（昭和 63 年）　第三工場新築。
1989 年（平成元年）　直売センターオープン。
1992 年（平成 4 年）　パッキングセンター新築移転。
1993 年（平成 5 年）　小島清嗣代表取締役社長に就任。
1994 年（平成 6 年）　いか墨入黒チーズが水産庁長官賞を受賞。
1999 年（平成 11 年）　政府管掌健康保険事業功労事業主として社会保険庁長官より表彰。
2000 年（平成 12 年）　アルミパック商品をシリーズ化し、拡充販売する。
2003 年（平成 15 年）　第一回無担保社債を発行（三井住友銀行保証付及び適格機関投資家限定）。
2004 年（平成 16 年）　ピロ包装機を増設し、おつまみピロ包装を拡充。おつまみギャラリーをオープン。
2006 年（平成 18 年）　伊万里税務署より優良法人の認可を受け、表敬状を受ける。
2007 年（平成 19 年）　ちょっとぜいたくシリーズ（Z250）発売。
2008 年（平成 20 年）　A400 シリーズを拡充。古伊万里 K250 シリーズ新発売。
日本赤十字社より銀色有功賞をうける。
2009 年（平成 21 年）　日本放送協会よりラジオ体操府県等表彰を受ける。
2010 年（平成 22 年）　楽天ネットショップ「おつまみギャラリー伊万里」オープン。あご酒を新発売。
2011 年（平成 23 年）　LP600（ロングパック）シリーズ発売。炙りの技シリーズ発売。炙りいわし新発売。
2012 年（平成 24 年）　KW350（喜和味）シリーズ発売。
伊万里税務署より二度目の優良法人の表敬状を受ける。
2013 年（平成 25 年）　ふりかけ・お茶漬けの製造スタート。
2014 年（平成 26 年）　TD400 シリーズを 7 アイテムへ拡充。Yahoo! ネットショップオープン。
2015 年（平成 27 年）　酒類販売スタート。FJ500 シリーズ販売。
2016 年（平成 28 年）　A300 シリーズ新発売。名入れ彫刻ギフト店「GIFT ギャラリー伊万里」を楽天へ出店。
2017 年（平成 29 年）　A300 シリーズ 9 アイテムへ拡充。炙りあんこう新発売。
Yahoo! シッピング店オープン（ギフトギャラリー伊万里）。
2018 年（平成 30 年）　SAMURAI CHINMI シリーズ新発売。
ギフトモール店オープン。（おつまみギャラリー伊万里、ギフトギャラリー伊万里）
au pay（旧 Woma!）店オープン。（おつまみギャラリー伊万里、ギフトギャラリー伊万里）
伊万里税務署より三度目の優良法人の表敬状を受ける。
2019 年（令和元年）　アニメ「ゾンビランドサガ」とのコラボ企画を発売。
2020 年（令和 2 年）　（一社）食品安全認定機構より小規模施設 HACCP 認証。（焼きあご）
直販 EC センター（おつまみギャラリー伊万里）新築。
「RICH BAR シリーズ」、「FT」シリーズ新発売。

A300 [アルミパック] シリーズ

フィルムサイズ (160×240㎜) 入数(10 ポリ袋 ×6)

◎ 記載しているJANコードは、小島食品社名JANコードです。

① 焼えいひれ
JAN 4972540 407136

② キムチ貝ひも
JAN 4972540 407143

③ いかわさ
JAN 4972540 407150

④ 辛子明太さきいか
JAN 4972540 407167

⑤ あなごの荒ほぐし
JAN 4972540 407174

⑥ 黒ごま炙りいわし
JAN 4972540 407181

⑦ レモン燻製さきいか
JAN 4972540 410761

⑧ 焼あご
JAN 4972540 410778

⑨ 炙りあんこう
JAN 4972540 410754

⑩ バター醤油さきいか
JAN 4972540 415513

⑪ バター醤油ほたて貝ひも
JAN 4972540 413328

⑫ 手焼きするめ
JAN 4972540 415964

⑬ ブラックペッパー
焼きあなご
JAN 4972540 413342

⑭ ひとくち炙りさより
JAN 4972540 413335

⑮ ブラックペッパー
あんこう荒ほぐし
JAN 4972540 415957

⑯ 薫製いかチーズ
JAN 4972540 430448

◎ 記載しているJANコードは、小島食品社名JANコードです。

⑰ 焼きす
JAN 4972540 430431

⑱ 黒ごまかわはぎ
JAN 4972540 430424

⑲ マグロジャーキーマヨ風味
JAN 4972540 430455

PN300

⑳ PN300焼きあご
JAN 4972540 302745

TD400

[透明デザイン]
シリーズ

フィルムサイズ
約 A4 サイズ
(170mm×270mm)
入数 (10 ポリ袋 ×5)

① 炙りいわし
JAN 4972540 359787

② 焼えいひれ
JAN 4972540 401196

③ 男の炙りいか
JAN 4972540 401172

④ あなごの荒ほぐし
JAN 4972540 401189

⑤ 焼あご
JAN 4972540 359763

⑥ いか墨さき烏賊
JAN 4972540 402629

その他

フィルムサイズ
(205mm×310mm)
入数 (20×2 合)

プレミアム殿様するめ

国産焼いか

A200 [アルミパック] シリーズ

フィルムサイズ(120㎜×225㎜) 入数(10ポリ袋×10)

◎ 記載しているJANコードは、小島食品社名JANコードです。

① 焼いか
JAN 4972540 259407

② 黒ごま入り焼貝ひも
JAN 4972540 259438

③ 殿様するめ
JAN 4972540 259445

④ わさびかわはぎ
JAN 4972540 259452

⑤伊万里焼するめ
JAN 4972540 259490

⑥ 焼えいひれ
JAN 4972540 259506

⑦ 唐がらし入り焼あじ
JAN 4972540 259520

⑧ うに道楽
JAN 4972540 259636

⑨ 手焼きするめ
JAN 4972540 259667

⑩ キムチ焼いか
JAN 4972540 259643

⑪ キムチ貝ひも
JAN 4972540 259964

⑫ 国産さきいか
JAN 4972540 257786

⑬ おつまみ小飛魚
JAN 4972540 257779

⑭ おしゃぶり焼いか
JAN 4972540 300918

⑮ 唐辛子焼小鯛
JAN 4972540 300925

⑯ いかわさ
JAN 4972540 300932

⑰ ピリ辛焼あし
JAN 4972540 300949

⑱ 焼えび
JAN 4972540 304053

⑲ 辛子明太さきいか
JAN 4972540 304060

⑳ 薫製いかチーズ
JAN 4972540 305951

㉑ 鯛の醤油焼
JAN 4972540 308037

㉒ 辛子明太いか焼足
JAN 4972540 309744

㉓ うに味焼いか
JAN 4972540 354386

㉔ バター醤油さきいか
JAN 4972540 354393

㉕ 炙りいわし
JAN 4972540 357578

◎ 記載しているJANコードは、小島食品社名JANコードです。

㉖ いか墨さき烏賊
JAN 4972540 402605

㉗ あなごの荒ほぐし
JAN 4972540 402612

㉘ バター醤油ほたて貝ひも
JAN 4972540 402636

㉙ レモン燻製さきいか
JAN 4972540 405811

㉚ うにチーズくんさき
JAN 4972540 405828

㉛ 鯛のうにまぶし
JAN 4972540 407860

㉜ 黒ごま炙りいわし
JAN 4972540 418682

㉝ BPあんこう荒ほぐし
JAN 4972540 418675

㉞ あなごの黒胡椒まぶし
JAN 4972540 418699

㉟ 辛子明太焼あご
JAN 4972540 410839

LP700 [ロングパック] シリーズ

(160㎜×460㎜) 入数(15×3合)

① あなごの荒ほぐし焼き

②こんがり焼あなご

③ ほたて焼貝ひも

④ キムチ貝ひも

⑤ 炙りいわし

⑥ 薫製いかチーズ

⑦ 黒ごまかわはぎ

⑧ ブラックペッパー
焼あなご

⑨ 黒ごま炙りいわし

FT400 [フードトレー] シリーズ

フィルムサイズ（160㎜ ×320㎜） 入数（20×2 合）

SP300 [ショートパック] シリーズ

フィルムサイズ（150mm×280mm） 入数 (20×3)

①こんがり焼あなご

②キムチ貝ひも

③あごのほぐし焼き

④黒ごま炙りいわし

⑤焼きあご

⑥黒ごまかわはぎ

⑦焼はぎ

⑧ブラックペッパー鯛ロール

⑨炙りさより

AR300 [荒波] シリーズ

フィルムサイズ（140mm×280mm） 入数 (20×3)

⑩ あなごの荒ほぐし焼き

⑪ きすのほぐし焼き

⑫ 焼あじ

⑬ つまみあご

⑭ バター醤油ほたて貝ひも

⑮ 七味焼はぎ

⑯ 鯛ロール

⑰ブラックペッパー焼あなご

⑱ 炙りいわし

ふりかけ

香ばしいあごの魚肉がたっぷり楽しめる
珍味屋さんの
本格派
焼あごのふりかけ

FK500 焼あご

フィルムサイズ
（190㎜×120㎜、底折込35㎜）
入数 (10 ポリ袋 ×5)

とろりんチーズ

◎ご要望にあわせて個数の変更ができます。

ゴールド とろりんチーズ

フィルムサイズ（140 ㎜ ×235 ㎜）
入数 (10 ポリ袋 ×5)

KJX-3 とろりんチーズ

フィルムサイズ（200 ㎜ ×300 ㎜）
入数 (10 ポリ袋 ×4)

AB350 シリーズ・AB500 シリーズ

(170mm×270mm) 入数(10ポリ袋×5)　(205mm×310mm) 入数(20×2合)

3D パッケージで目立つ!!

①焼えいひれ

炙りの臨場感たっぷりの3Dパッケージは売り場で目立つ!!

②炙りいわし

③炙りあんこう

④唐辛子焼き小鯛

⑤きすのほぐし焼き

⑥唐辛子焼あじ

⑦ブラックペッパー焼あなご

⑧つまみあご

⑨キムチ貝ひも

KW350 [喜和味]シリーズ

フィルムサイズ(170mm×270mm)
入数(10ポリ袋×5)

①キムチ貝ひも

黒縁朱色のお盆の上に珍味を載せた上品な和のイメージの袋です。

②焼きあご

③炙りいわし

④焼えび

⑤焼えいひれ

⑥炙りあんこう

⑦ふんわり焼きす

⑧殿様するめ

⑨鯛の醤油焼き

⑩きんぴら胡麻はぎ

⑪あなごの荒ほぐし焼き

⑫ブラックペッパー鯛ロール

※お客様のご要望にあわせ、その他企画できます。

美味海鮮 シリーズ

フィルムサイズ(200mm×305mm)
入数(20×2合)

白磁に青い染付けのお皿のデザインは海産珍味とひと目でわかるパッケージ。スタンダードな企画です。

①黒ごま炙りいわし

②こんがり焼あなご

③ブラックペッパー鯛ロール

④炙りあんこう

⑤炙りさより

⑥焼きあご

⑦焼はぎ

⑧ブラックペッパー焼あなご

⑨きすのほぐし焼き

⑩炙りいわし

⑪焼するめさき

⑫キムチ貝ひも

FJ500 [富士]シリーズ

フィルムサイズ(190mm×290mm)
入数(20×2合)

波の柄と富士を描き、雲と千鳥をあしらった日本を感じさせるパッケージ。

①ブラックペッパー焼あなご

②わさび味鯛の炙り焼き

③キムチ貝ひも

④こんがり焼あなご

⑤ブラックペッパー鯛スティック

⑥バター醤油ほたて貝ひも

⑦ブラックペッパー皮はぎ

⑧炙りあんこう

⑨焼きあご

⑩焼えいひれ

⑪焼するめさき

⑫炙りいわし

※お客様のご要望にあわせ、その他企画できます。

侍

透明シールは、9種類。つい揃えたくなる!?

侍透明シールサイズ
(H60mm×W75mm)
他の袋に対応できます。

侍ゴールド

侍とゴールドの組合せは迫力満点で、売場の存在感・ピーアール度も最高です。

SG400シリーズ　⑨item
フィルムサイズ(140mm×235mm)
入数(10ポリ袋×5)

①バター醤油貝ひも

②黒ごまいわし

③あなごの黒胡椒まぶし

④殿様するめ

⑤焼えび

⑥バター醤油さきいか

⑦辛子明太さきいか

⑧焼きえいひれ

⑨焼あご

侍サクラ

人気の桜の柄をあしらったパッケージにサムライシールを貼ることで、より日本的な雰囲気を醸し出しました。花見シーズンにもアプローチ度の高い企画品です。

SS300シリーズ　⑧item
フィルムサイズ(140mm×200mm)
入数(10ポリ袋×5)

①焼えび

②焼えいひれ

③バター醤油さきいか

④あなごの黒胡椒まぶし

⑤焼あご

⑥辛子明太さきいか

⑦殿様するめ

⑧バター醤油貝ひも

侍和紙

上質な本物の和紙をパッケージの表面にあしらった高級感のある袋です。バックが白い和紙柄になりますので、「サムライシール」がより目立ちます。

SW250シリーズ　⑨item
フィルムサイズ(120mm×225mm)
入数(10ポリ袋×5)

①焼えび

②殿様するめ

③黒ごまいわし

④あなごの黒胡椒まぶし

⑤辛子明太さきいか

⑥焼えいひれ

⑦バター醤油貝ひも

⑧バター醤油さきいか

⑨焼あご

Z250シリーズ
フィルムサイズ(120mm×225mm)
入数(10 ポリ袋 ×5)

Z400シリーズ
フィルムサイズ(170mm×260mm)
入数(10 ポリ袋 ×4)

1 わさび味鯛の炙り焼き

2 あなごの荒ほぐし焼き

3 唐辛子入り焼えいひれ

4 鯛の醤油焼き

5 炙りあんこう

6 焼きあご

7 黒ごま炙りいわし

8 ブラックペッパー焼あなご

9 バター醤油ほたて貝ひも

TZ250シリーズ
フィルムサイズ(120mm×225mm)
入数(10 ポリ袋 ×5)

TZ400シリーズ
フィルムサイズ(170mm×260mm)
入数(10 ポリ袋 ×4)

10 国産キムチ貝ひも

11 ブラックペッパー焼あなご

12 黒ごまかわはぎ

13 ブラックペッパー鯛スティック

14 こんがり焼あなご

15 辛子明太焼あご

16 マグロジャーキーマヨ風味

17 黒糖そら豆

18 炙りいわし

R400 [リッチバー]シリーズ
フィルムサイズ(205mm×205mm) 入数(10 ポリ袋 ×5)

自宅の晩酌をお洒落に。
ワンランク上がる、
高級珍味シリーズ。

① やりいかあたりめ

② 焼えびリッチ

③ 殿様するめ

④ 焼えび

⑤ 焼あごリッチ

おみやげBOXシリーズ
BOX サイズ(160×230×28mm)
入数(15×3 合)

海の近くの物産館、ホテルなどのお土産コーナーや空港や駅、港のお土産売り場などに人気。
箱入りでスマートに手渡せます。ちょっとしたお礼にもぴったり「きちんと見える、BOX おつまみ」。

BOX きんぴら胡麻はぎ

BOX キムチ貝ひも

BOX 焼きあご

BOX 辛子明太焼あご

※辛子明太焼きあごは横型BOXです。

A5サイズ（148 × 210mm）より少し大きいサイズ感です。

ピロ業務用 ⑯ item

お皿も汚れない配りやすくつまみやすい、個包装珍味。

１袋あたりのｇは、平均目安「g」であって、ロットや時期に変動します。

① 焼きあご（ピロ）
入数 0.5K×10
500g 当り 113 袋前後
（1 袋当り 4.4g 前後）
（ピロ）サイズ 38 ㎜ ×120 ㎜

② 唐辛子入り焼きあご（ピロ）
入数 0.5K×10
500g 当り 113 袋前後
（1 袋当り 4.4g 前後）
（ピロ）サイズ 35 ㎜ ×120 ㎜

③ キムチ貝ひも（ピロ）
入数 0.5K×５×２
500g 当り 123 袋前後
（1 袋当り 4g 前後）
（ピロ）サイズ 60 ㎜ ×125 ㎜

④ 鯛わさび（ピロ）
入数 0.5K×10
500g 当り 85 袋前後
（1 袋当り 5.9g 前後）
（ピロ）サイズ 45 ㎜ ×125 ㎜

⑤ うに味鯛物語（ピロ）
入数 0.5K×10
500g 当り 111 袋前後
（1 袋当り 4.5g 前後）
（ピロ）サイズ 35 ㎜ ×120 ㎜

⑥ おしゃぶり焼いか（ピロ）
入数 0.5K×10
500g 当り 152 袋前後
（1 袋当り 3.3g 前後）
（ピロ）サイズ 35 ㎜ ×105 ㎜

⑦ わさび味炙りあんこう（ピロ）
入数 0.5K×10
500g 当り 102 袋前後
（1 袋当り 4.9g 前後）
（ピロ）サイズ 35 ㎜ ×120 ㎜

⑧ 唐辛子入り焼き小鯛（ピロ）
入数 0.5K×10
500g 当り 50 袋～ 100 袋前後
（1 袋当り 5ｇ ～ 10g 前後）
（ピロ）サイズ 60 ㎜ ×120 ㎜

⑨ 炙りあじ（ピロ）
入数 0.5K×10
500g 当り 50 袋～ 100 袋前後
（1 袋当り 5ｇ ～ 10g 前後）
（ピロ）サイズ 60 ㎜ ×120 ㎜

⑩ 焼えいひれ（ピロ）
入数 0.5K×10
500g 当り 135 袋前後
（1 袋当り 3.7g 前後）
（ピロ）サイズ 45 ㎜ ×120 ㎜

⑪ 焼えび（ピロ）
入数 0.5K×５×２
500g 当り 161 袋前後
（1 袋当り 3.1g 前後）
（ピロ）サイズ 40 ㎜ ×105 ㎜

⑫ 鯛の醤油焼（ピロ）
入数 0.5K×10
500g 当り 111 袋前後
（1 袋当り 4.5g 前後）
（ピロ）サイズ 35 ㎜ ×120 ㎜

⑬ 炙りいわし（ピロ）
入数 0.5K×10
500g 当り 126 枚前後
（1 袋当り 4.0g 前後）
（ピロ）サイズ 35 ㎜ ×120 ㎜

⑭ 辛子明太焼あご（ピロ）
入数 0.5K×10
500g 当り 106 袋前後
（1 袋当り 4.7g 前後）
（ピロ）サイズ 38 ㎜ ×120 ㎜

⑮ 辛子明太炙りいわし（ピロ）
入数 0.5K×10
500g 当り 131 袋前後
（1 袋当り 3.8g 前後）
（ピロ）サイズ 35 ㎜ ×120 ㎜

⑯ あなごの黒胡椒まぶし（ピロ）
入数 0.5K×10
500g 当り 91 袋前後
（1 袋当り 5.5g 前後）
（ピロ）サイズ 45 ㎜ ×120 ㎜

P-POT
[ピロポット]シリーズ

ピロ業務用全種類対応化
入数(15×3 合)　POT サイズ(78φ×125H)

直立型のポットタイプ。安定感が有り、見栄えも GOOD!

P1000　ピロ業務用全種類対応化
入数(10×2 合)　フィルムサイズ(235mm×325mm)

※写真は、包装の一例です。

P500　ピロ業務用全種類対応化
入数(20×2 合)　フィルムサイズ(210mm×310mm)

※写真は、包装の一例です。

STP350 [スタンドバッグ]シリーズ　⑧ item

入数(10 ポリ袋 ×5)　サイズ 120 巾 ×90mm(チャック下 155mm)

フェイスもしっかり見える直立タイプ。
フック穴もありますので吊り下げ OK。

パッケージを100枚単位で販売します。

※製品発送時に同梱することで、元払い出荷。単体では送料が必要。
ケース入数は変わることがあります。

美味海鮮

T P40・P823B

lot100　ケース(2200)

210×310mm

漁火(特大)

T P60・P829

lot100　ケース(1500)

235×325mm

漁火(大)

T P40・P823B

lot100　ケース(2400)

205×310mm

漁火(中)

T P4・P817

lot100　ケース(3100)

170×270mm

漁火(小)

T P23

lot100　ケース(3100)

160×240mm

G パックチャック (140×235)

T P-3

B OK

lot50　ケース(1200)

140×235mm

G パックチャック (180×295)

T P-40

B OK

lot50　ケース(1400)

180×295mm

SS300

T KT32

lot100　ケース(4000)

140×200mm

KJX-1

T S34

B OK

lot100　ケース(5200)

120×225mm

KJX-2

T P4・P23・P27・P819

B OK

lot100　ケース(2600)

160×260mm

KJX-3

T P40・P823B

B OK

lot100　ケース(2400)

200×300mm

荒波

T 荒波(平船20−10)

B OK

lot100 ケース(3000)

280×140mm

和紙(特大)

T P60・P835

lot100 ケース(1200)

240×350mm

和紙(大)

T P50・P823B

B OK

lot100 ケース(2800)

200×300mm

和紙(中)

T P380T(深)

lot100 ケース(2200)

160×320mm

和紙(小)

T P23・P30

B OK

lot100 ケース(2000)

160×235mm

喜和味

T KP-3

lot100 ケース(2000)

170×270mm

FJ500

T P40

B OK

lot100　ケース(2000)

190×290mm

無地チャック 170×280

T P4・P817

lot100　ケース(2000)

170×260mm

KOP 無地チャック 140×229

T P-3

B OK

lot100　ケース(1500)

140×229mm

KS-1 (130×220)

T P4・P817

lot100　ケース(6000)

130×220mm

KNY 無地 (170×270)

T P4・P819

B OK

lot100　ケース(2200)

170×270mm

OPCP三方 (170×270)

T P4・P819

lot100　ケース(2400)

170×270mm

KNY無地 (200×320)

T KP50・P823B

B OK

lot100　ケース(2200)

200×320mm

OS-106

T KP50・P823B

lot100　ケース(1000)

200×320mm

PHK-85

T P40・P823B

B OK

lot100　ケース(2400)

190×290mm

バリア NY(特大)

T P835

B OK

lot100　ケース(1000)

240×340mm

トレーを100単位又は500単位　lotで販売します。

※製品発送時に同梱することで、
元払い出荷。単体では送料が必要です。

P-3 (160×115×4)

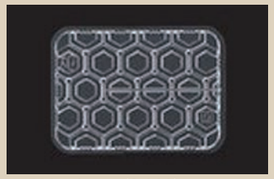

lot500　ケース(8,000)

P-4 (205×134×6)

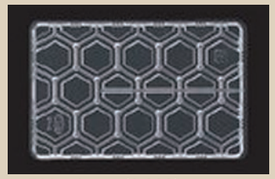

lot500　ケース(6,000)

P-11 (130×80×5)

lot500　ケース(10,000)

P-23 (175×130×5)

lot500　ケース(6,000)

P-24 (180×120×10)

lot500　ケース(6,000)

P-27 (190×124×5)

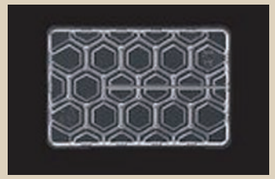

lot500　ケース(6,000)

P-30 (190×130×10)

lot500　ケース(6,000)

P-40 (220×153×8)

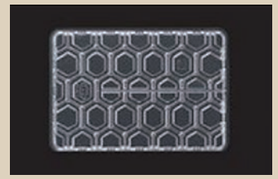

lot500　ケース(4,000)

P-46 (209×165×10)

lot500　ケース(4,000)

P-50 (245×165×10)

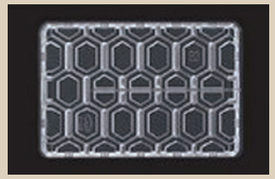

lot500　ケース(3,000)

P-60 (269×198×10)

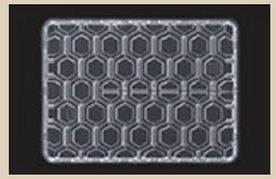

lot500　ケース(3,000)

P-817 (180×120×18)

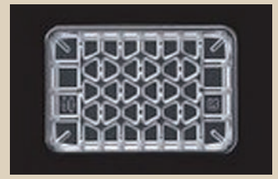

lot500　ケース(4,000)

P-819 (190×130×20)

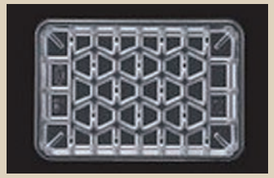

lot100　ケース(4,000)

P-823B (210×140×23)

lot100　ケース(3,000)

P-829 (240×180×27)

lot100　ケース(2,000)

P-835 (270×205×27)

lot100　ケース(1,600)

PC (110×200)

T S34

lot100 ケース(8000)

110×200mm

PC (170×280)

T P40・P823B

lot100 ケース(4000)

170×280mm

PC (210×330)

T KP50・P829

lot100 ケース(2500)

210×330mm

PC (240×360)

T P60・P835

lot100 ケース(2500)

240×360mm

荒波(平船20−10) (196×100×21)

lot50 ケース(1500)

S-34 (155×87×8)

lot100 ケース(8000)

PC (150×250)

T P30・P817

lot100　ケース(5000)

150×250mm

PC (200×300)

T KP50・P823B

lot100　ケース(3500)

200×300mm

Z250袋
ちょっとぜいたく(S)

T S34

B OK

lot100　ケース(2800)

120×225mm

Z400袋
ちょっとぜいたく(M)

T P4・P819

B OK

lot100　ケース(2100)

170×260mm

バリア性有りのマーク

B OK

このマークのあるものは
脱酸素剤利用可です。

対象トレーを
表記しています。

T

い　か

① やりいかあたりめ
入数 1k×5

② 手焼きするめ
入数 5k×2

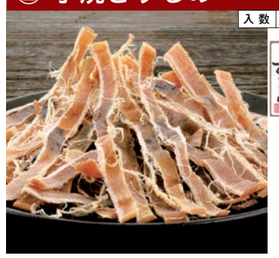

③ 国産真いか
入数 1k×12

④ するめさきいか
入数 1k×12

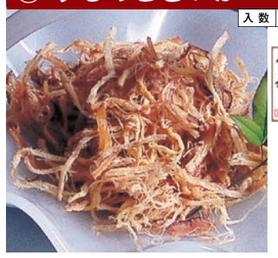

⑤ 焼いか
入数 1k×12

⑥ うに味焼いか
入数 1k×12

⑦ 殿様するめ(焼するめさき)
入数 0.5k×10

⑧ 伊万里焼するめ
入数 0.5k×10

⑨ いか墨さき烏賊　⑩ キムチ焼いか
入数 1k×12　入数 1k×12

⑪ おしゃぶり焼いか
入数 0.5k×10

⑫ 辛子明太さきいか
入数 0.5k×10

⑬ バター醤油さきいか
入数 1k×12

⑭ ピリ辛焼あし(国産いか焼足)
入数 1k×12

⑮ いかわさ(わさびくんさき)
入数 1k×12

⑯ うにチーズくんさき
入数 1k×12

⑰ 薫製いかチーズ
入数 1k×12

⑱ レモン燻製さきいか
入数 1k×12

かわはぎ

⑲ 焼はぎ　⑳ 七味焼はぎ
入数 5k×2　入数 5k×2

㉑ 黒ごま入焼かわはぎ
入数 5k×2

㉒ うに道楽
入数 5k×2

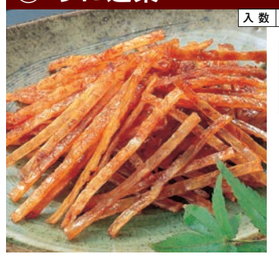

㉓ きんぴら胡麻はぎ
入数 6k×2

㉔ ブラックペッパーかわはぎ
入数 5k×2

㉕ はぎポッキー
入数 6k×2

㉖ わさびかわはぎ
入数 1k×12

た　い

㉗ 鯛ロール　㉘ 七味鯛ロール
入数 5k×2　入数 5k×2

㉙ 黒ごま鯛ロール　㉚ BP鯛ロール
入数 5k×2　入数 5k×2

㉛ 鯛の醤油焼き
入数 5k×2

㉜ 鯛わさび
入数 1k×12

㉝ 鯛スティック　㉞ BP鯛スティック
入数 5k×2　入数 6k×2

㉟ 焼小鯛　㊱ 唐辛子焼小鯛
入数 5k×2　入数 5k×2

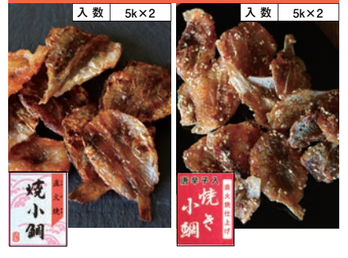

㊲ うに味鯛物語

入数 5k×2

あじ

㊳ 焼あじ

入数 5k×2

㊴ 唐がらし焼あじ

入数 5k×2

㊵ ふんわり焼きす

入数 5k×2

きす

㊶ きすのほぐし焼き

入数 5k×2

いわし

㊷ 炙りいわし

入数 5k×2

㊸ 黒ごま炙りいわし

入数 5k×2

㊹ 辛子明太炙りいわし

入数 5k×2

貝ひも

㊺ ほたて焼貝ひも

入数 5k×2

㊻ 黒ごま入焼貝ひも

入数 5k×2

㊼ キムチ貝ひも

入数 5k×2

㊽ バター醤油貝ひも

入数 5k×2

あご

㊾ 食べる焼飛魚

入数 1k×10

㊿ 辛子明太焼あご

入数 5k×2

(51) 唐辛子焼飛魚

入数 5k×2

(52) つまみあご(焼あごリッチ)

入数 5k×2

(53) あごのほぐし焼き

入数 5k×2

あなご

(54) こんがり焼あなご

入数 5k×2

(55) 穴子ロール

入数 5k×2

(56) ブラックペッパー焼あなご

入数 5k×2

(57) あなごの荒ほぐし

入数 5k×2

(58) あなごの黒胡椒まぶし

入数 5k×2

えいひれ

(59) 焼えいひれ

入数 6k×2

えび

(60) 焼えび

入数 0.5k×10

あんこう

(61) 炙りあんこう

入数 5k×2

(62) 黒ごま炙りあんこう

入数 5k×2

(63) わさび味炙りあんこう

入数 1k×12

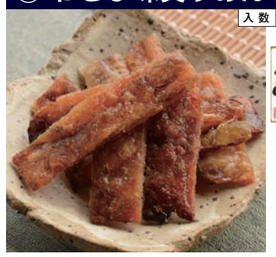

(64) ブラックペッパーあんこうの荒ほぐし

入数 5k×2

さより

(65) プチ炙りさより

入数 5k×2

まぐろ

(66) まぐろジャーキー

入数 1k×10

(67) マグロジャーキー(マヨ風味)

入数 1k×10

チーズ

(68) ときめきチーズ

入数 小袋のみ

(69) こんがり焼チーズ

入数 0.5k×10

(70) 北海道とろりんチーズ

入数 0.5k×10

そら豆

(71) 黒糖そら豆

入数 10kバラ

(72) 生姜そら豆

入数 10kバラ